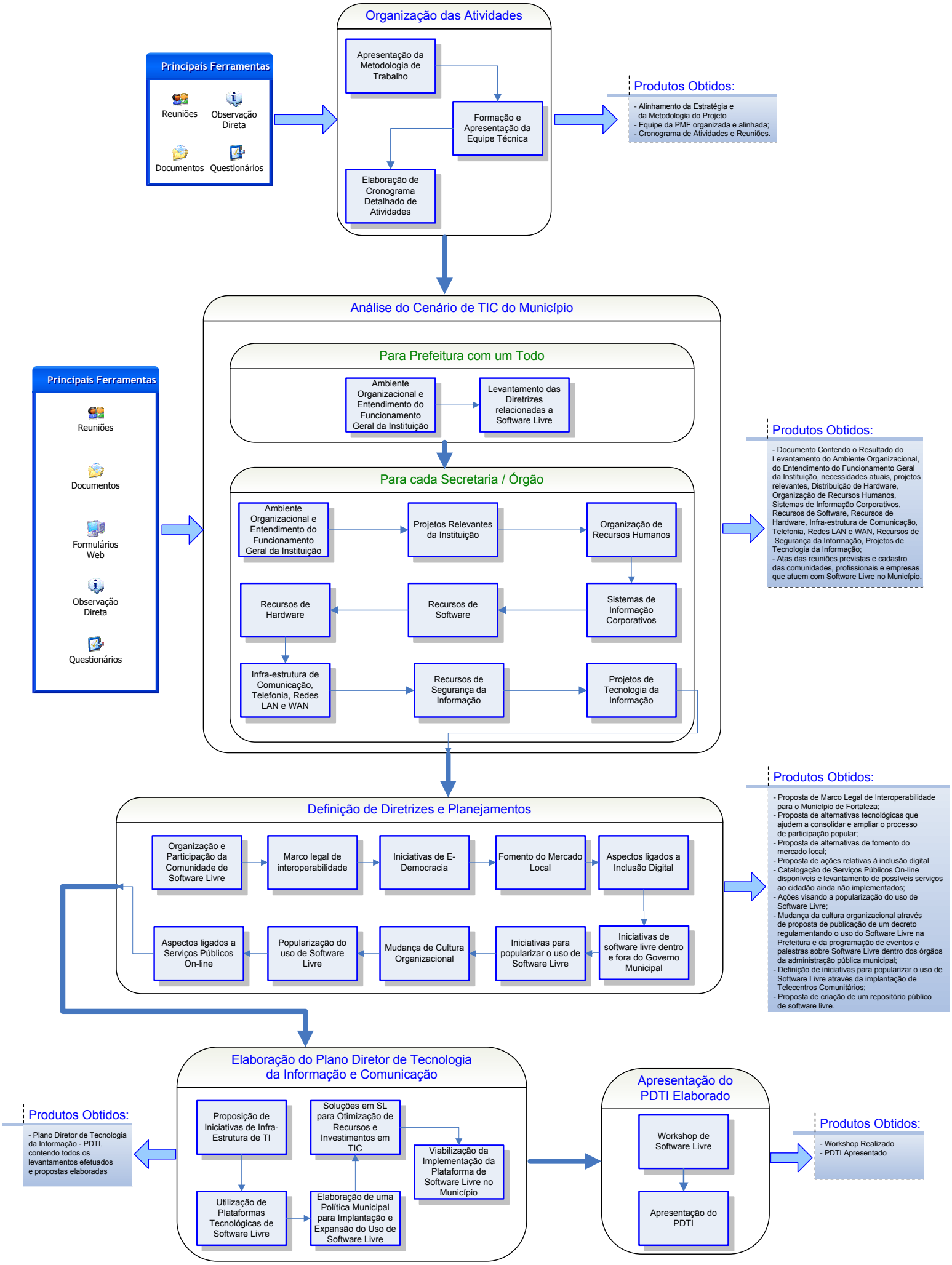
Principais Ferramentas
Reuniões
Observação Direta
Documentos
Questionários
Organização das Atividades
Apresentação da Metodologia de Trabalho
Formação e Apresentação da Equipe Técnica
Elaboração de Cronograma Detalhado de Atividades
Produtos Obtidos:
- Alinhamento da Estratégia e da Metodologia do Projeto
- Equipe da PMF organizada e alinhada;
- Cronograma de Atividades e Reuniões.
Análise do Cenário de TIC do Município
Para Prefeitura com um Todo
Ambiente Organizacional e Entendimento do Funcionamento Geral da Instituição
Levantamento das Diretrizes relacionadas a Software Livre
Para cada Secretaria / Órgão
Ambiente Organizacional e Entendimento do Funcionamento Geral da Instituição
Projetos Relevantes da Instituição
Organização de Recursos Humanos
Sistemas de Informação Corporativos
Recursos de Software
Recursos de Hardware
Infra-estrutura de Comunicação, Telefonia, Redes LAN e WAN
Recursos de Segurança da Informação
Projetos de Tecnologia da Informação
Principais Ferramentas
Reuniões
Documentos
Formulários Web
Observação Direta
Questionários
Produtos Obtidos:
- Documento Contendo o Resultado do Levantamento do Ambiente Organizacional, do Entendimento do Funcionamento Geral da Instituição, necessidades atuais, projetos relevantes, Distribuição de Hardware, Organização de Recursos Humanos, Sistemas de Informação Corporativos, Recursos de Software, Recursos de Hardware, Infra-estrutura de Comunicação, Telefonia, Redes LAN e WAN, Recursos de Segurança da Informação, Projetos de Tecnologia da Informação;
- Atas das reuniões previstas e cadastro das comunidades, profissionais e empresas que atuem com Software Livre no Município.
Definição de Diretrizes e Planejamentos
Organização e Participação da Comunidade de Software Livre
Marco legal de interoperabilidade
Iniciativas de E-Democracia
Fomento do Mercado Local
Aspectos ligados a Inclusão Digital
Iniciativas de software livre dentro e fora do Governo Municipal
Iniciativas para popularizar o uso de Software Livre
Mudança de Cultura Organizacional
Popularização do uso de Software Livre
Aspectos ligados a Serviços Públicos On-line
Produtos Obtidos:
- Proposta de Marco Legal de Interoperabilidade para o Município de Fortaleza;
- Proposta de alternativas tecnológicas que ajudem a consolidar e ampliar o processo de participação popular;
- Proposta de alternativas de fomento do mercado local;
- Proposta de ações relativas à inclusão digital
- Catalogação de Serviços Públicos On-line disponíveis e levantamento de possíveis serviços ao cidadão ainda não implementados;
- Ações visando a popularização do uso de Software Livre;
- Mudança da cultura organizacional através de proposta de publicação de um decreto regulamentando o uso do Software Livre na Prefeitura e da programação de eventos e palestras sobre Software Livre dentro dos órgãos da administração pública municipal;
- Definição de iniciativas para popularizar o uso de Software Livre através da implantação de Telecentros Comunitários;
- Proposta de criação de um repositório público de software livre.
Elaboração do Plano Diretor de Tecnologia da Informação e Comunicação
Proposição de Iniciativas de Infra-Estrutura de TI
Soluções em SL para Otimização de Recursos e Investimentos em TIC
Viabilização da Implementação da Plataforma de Software Livre no Município
Utilização de Plataformas Tecnológicas de Software Livre
Elaboração de uma Política Municipal para Implantação e Expansão do Uso de Software Livre
Produtos Obtidos:
- Plano Diretor de Tecnologia da Informação - PDTI, contendo todos os levantamentos efetuados e propostas elaboradas
Apresentação do PDTI Elaborado
Workshop de Software Livre
Apresentação do PDTI
Produtos Obtidos:
- Workshop Realizado
- PDTI Apresentado